PÔLE MONTAGNE

Concepteur et organisateur de séjours durables en Pays de Savoie

Newsletter : Décembre 2015

La COP 21

Les personnes importantes et influentes de ce monde sont en train de négocier à Paris dans le cadre de la COP 21. Nous souhaitons de tout cœur que cette convention constitue un chemin viable, vivable et équitable pour notre planète et ceux qui y habitent…Dans le cadre du **Défi pour l'Avenir** et plus globalement des activités et des séjours que nous proposons, PÔLE Montagne sensibilise les jeunes à réfléchir et à agir à leur niveau et dans leur quotidien pour faire évoluer positivement notre planète.

Mais PÔLE Montagne ne s'arrête pas là ! Toute l'équipe est en train de se « retrousser les manches » pour vous proposer un séjour « 100% climat »… Un projet pour éviter le « Chauffe qui peut… ». Nous sommes convaincus que le changement passe avant tout par tout un chacun, n'est pas là l'idée même de « la part du Colibri » ?

Sans plus attendre, agissons individuellement et/ou collectivement. Chacun peut faire sa part du Colibri pour préserver notre belle planète… car il n'y a pas de « plan B puisqu'il n'y a pas de planète B » (Ban KI MOON, secrétaire général de l'ONU).

A découvrir :

Le but de la COP 21 c'est de réussir à limiter la hausse des températures de 2°C en produisant moins de gaz à effet de serre. Voici une infographie illustrant les régions les plus exposées au réchauffement climatique (écart des températures en 2080-2100 par rapport à la moyenne actuelle) si rien n'est entrepris pour limiter les GES…

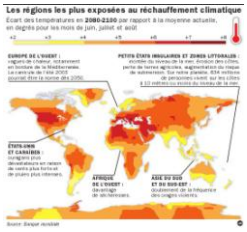

Le saviez-vous ?

Le site « **le climat entre nos mains** » vous permet de calculer votre empreinte écologique. Il vous permet surtout de la réduire en préconisant des actions simples à réaliser chez vous ou dans votre quotidien.

N'attendez plus ! Devenez éco citoyens !

L'idée séjour du mois :

L'hiver en pente douce

Dans des stations villages de moyenne montagne, nous vous proposons un séjour (Courbes enneigées) alliant l'initiation au ski alpin tout en découvrant les spécificités de la vie naturelle et culturelle de nos montagnes. Nous souhaitons aussi vous proposer un séjour sans ski (Neiges Durables) pour se donner le temps de renouer avec la nature et avec la simplicité des grands jeux dans la neige. Nous prenons aussi le temps d'aller à la rencontre des acteurs passionnés et passionnants du territoire qui traduisent l'esprit de ces lieux, entre traditions et modernité.

Partagez !